

Ausbau der Ortsdurchfahrt in Hasbergen, 2. Bauabschnitt



Herzlich Willkommen

Tagesordnung

- Vorstellung der geplanten Maßnahmen
 - Planung
 - Ausführung / Bauabschnitte
- Zusammenfassung und zeitlicher Ablauf
- Möglichkeit für Rückfragen

Zuständigkeiten beim Landkreis Osnabrück und der Gemeinde Hasbergen

- Adrian Schäfer (Bürgermeister Gem. Hasbergen)
- Margarete Bensmann (Gem. Hasbergen, Fachbereichsleitung)
- Michael Teeken (Gem. Hasbergen, Abt.-L. Straßen, Bauhof, Wasser und Abwasser)
- Jürgen Schwietert (Fachdienstleiter LK OS, FD Straßen)
- Philipp Remke (Projektleiter)
- Guido Ostholthoff (Abt.-L Straßenbau u.-unterhaltung)

Kontaktdaten

- Landkreis Osnabrück
Fachdienst 9 Straßen
Am Schölerberg 1
49082 Osnabrück
www.landkreis-osnabrueck.de
Telefon: 0541/ 501 4084
kreisstrassen@lkos.de
- Gemeinde Hasbergen
Hüggelplatz 1
49205 Hasbergen
www.hasbergen.de
Telefon: 05405 / 502 318
teeken@hasbergen.de



Übersicht der geplanten Maßnahme

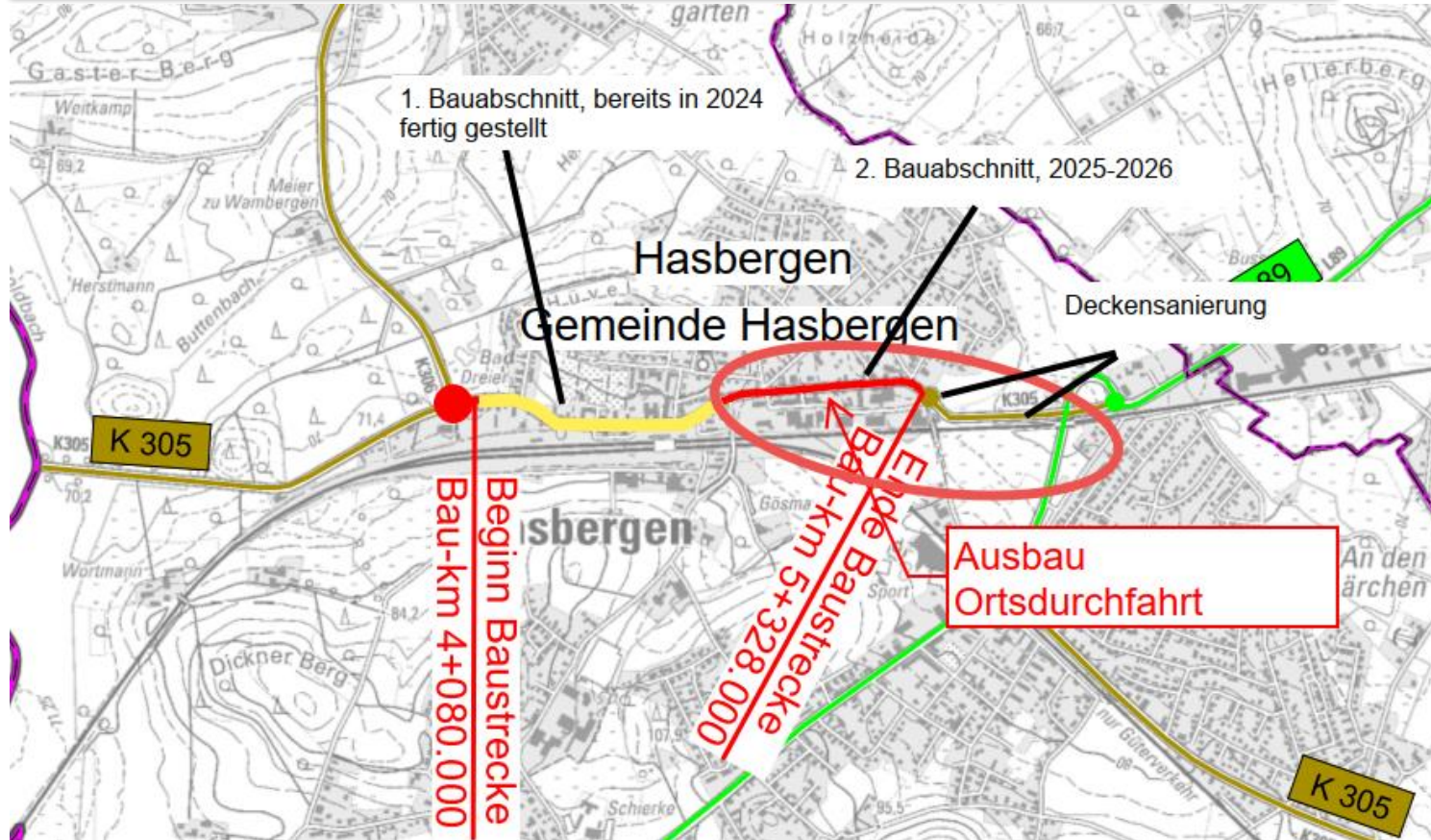

Gewerke:

- Straßenneubau (Neue Straßenachse) (LKOS)
- Gehwegneubau (LKOS / Gemeinde)
- Bushaltestellen (Gemeinde)
- Trinkwasserleitung (Gemeinde)
- Leerrohrsysteme (Dritte)
- Straßenbeleuchtung nach dem Stand der Technik LED (Gemeinde)
- Regenwasserkanal (Gemeinde)
- Schmutzwasserkanal (Gemeinde)

Gesamtvolumen ca. 6,0 Mio. €.

Eine Abrechnung nach Straßenausbaubeitragssatzung findet nicht statt



**LANDKREIS
OSNABRÜCK**

Lagepläne

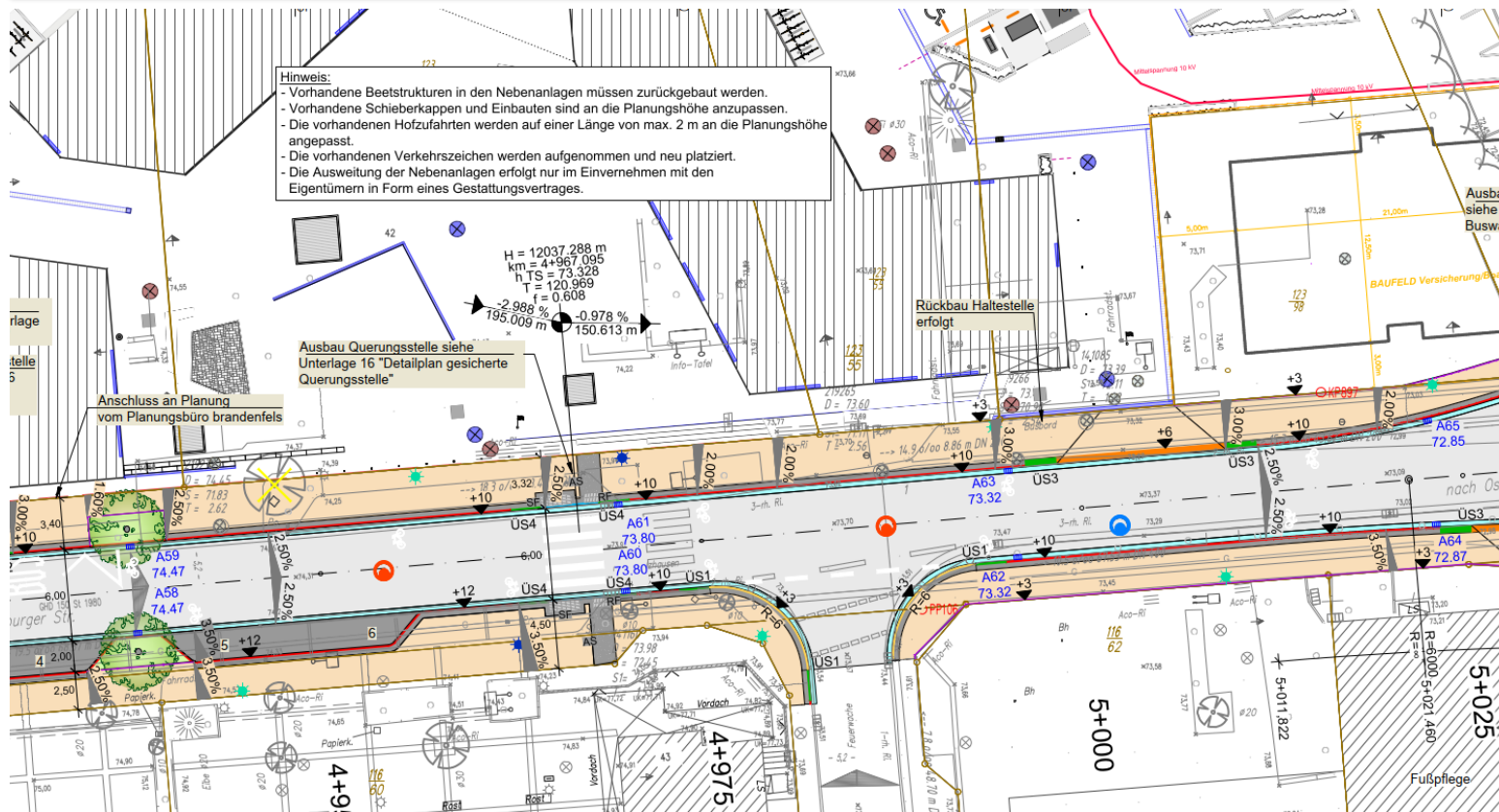

Querschnitt

Regelquerschnitt Einseitneigung OD Hasbergen

Hinweis: Sickerstränge entfallen nach Absprache mit dem Landkreis Osnabrück

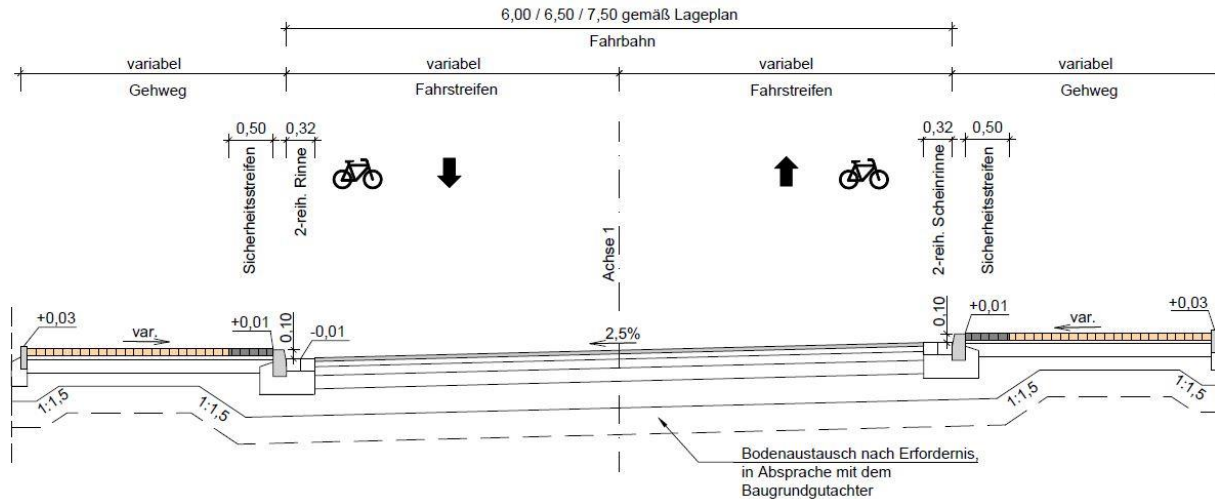

Tiefbordstein 8/25/100 cm
auf 20 cm Betonbett und
10 cm Rückenstütze

Hochbord 15/30/100 cm und
2-reih. Rinne 16/16/14 cm
auf 20 cm Betonbettung und
15 cm Rückenstütze

Hochbord 15/30/100 cm und
2-reih. Scheinrinne 16/16/14 cm
auf 20 cm Betonbettung und 15
cm Rückenstütze

Tiefbordstein 8/25/100 cm
auf 20 cm Betonbett und
10 cm Rückenstütze



LANDKREIS
OSNABRÜCK

Gehweg

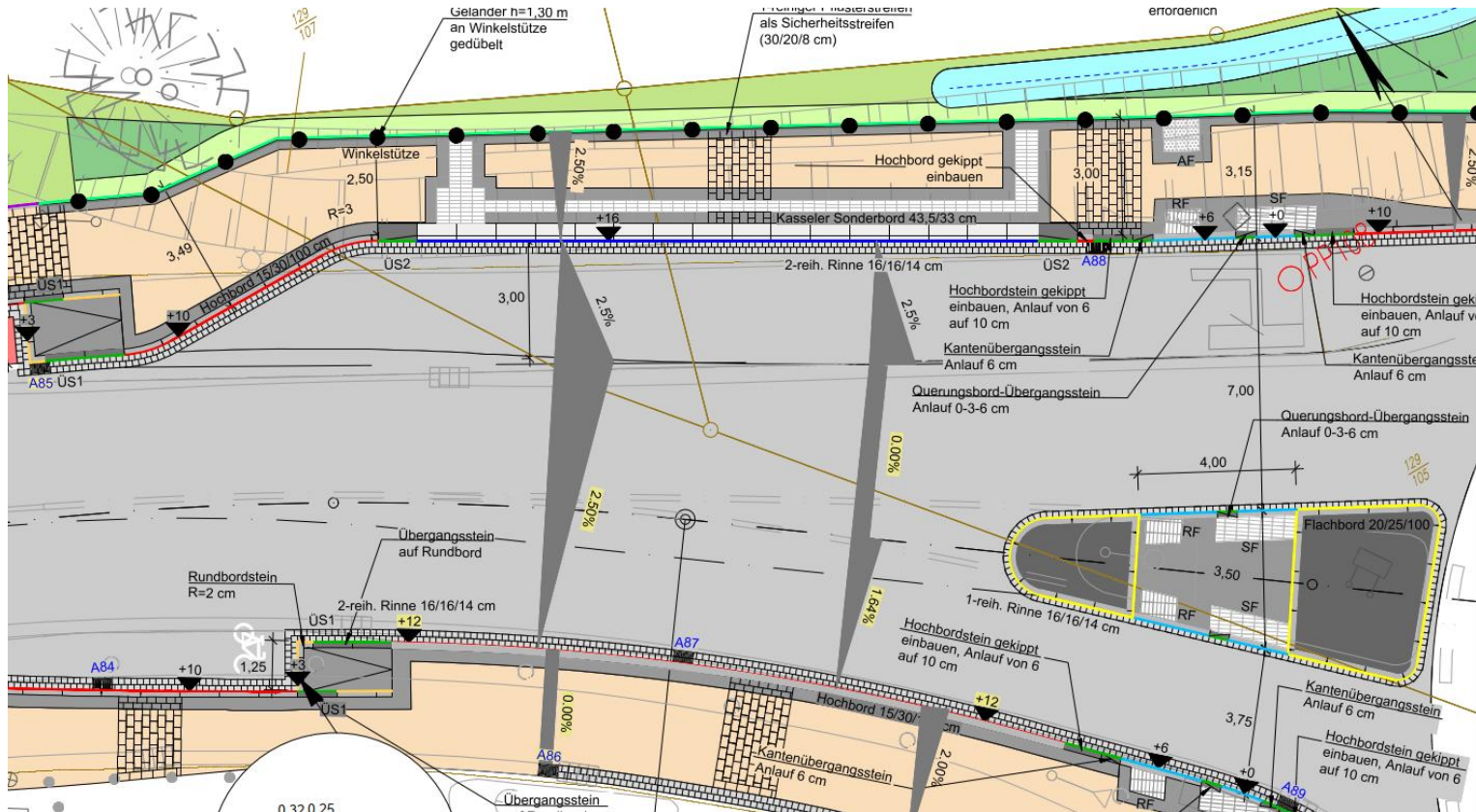

Gehweg



Lagepläne Kanal Trinkwasser

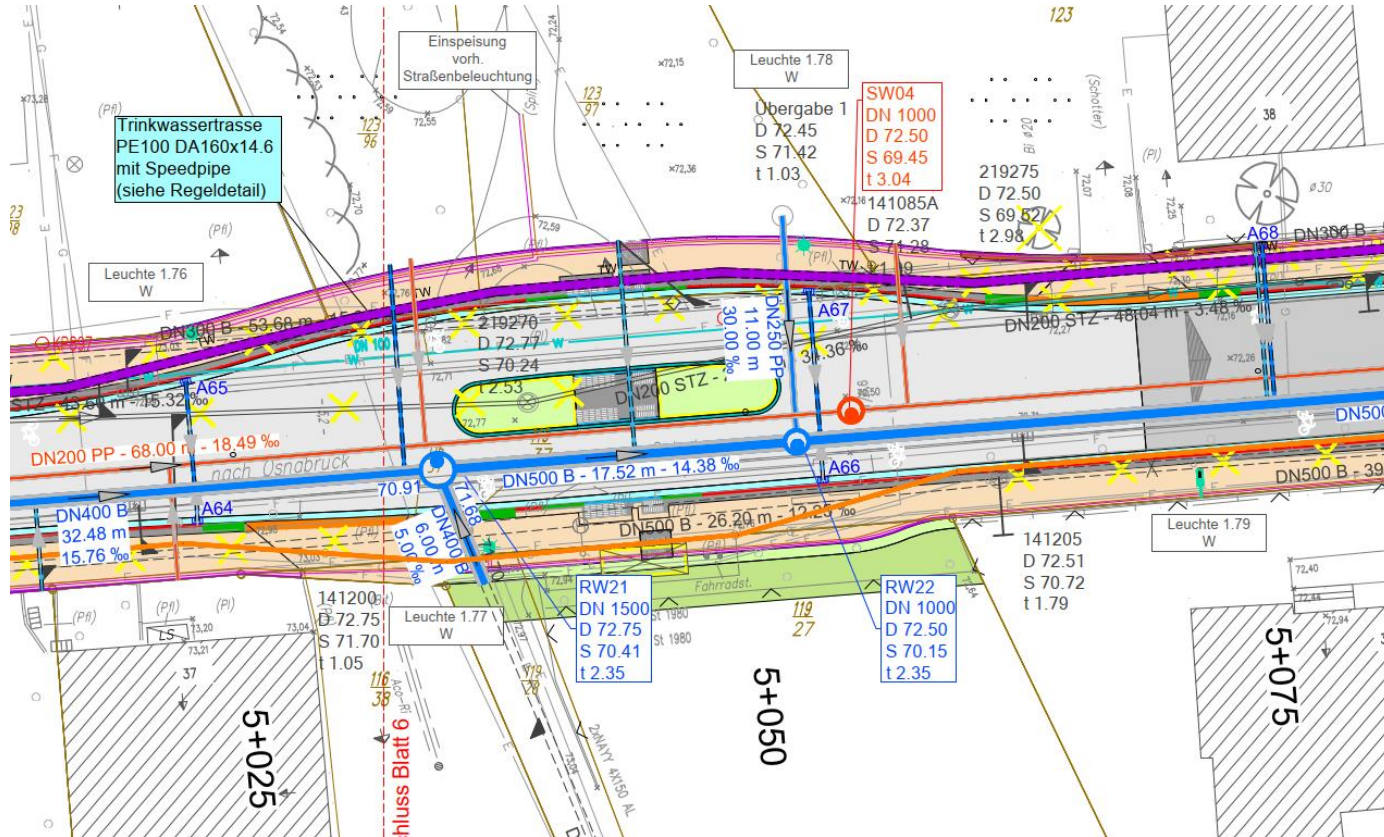

Gesetzliche Rahmenbedingungen aufgrund von Verkehrssicherheit und Arbeitsschutz

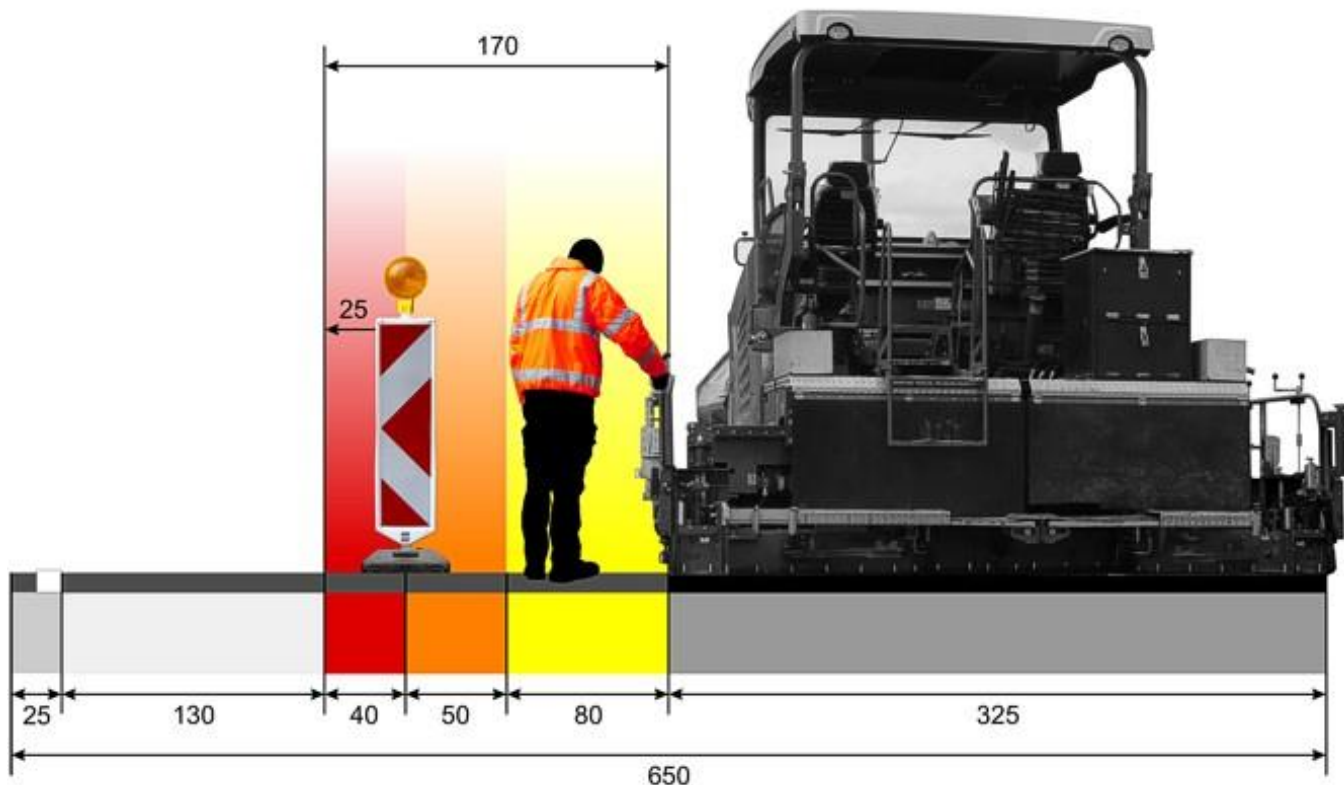

Bauzustand einer Ortsdurchfahrt

Bürgerinfo



LANDKREIS
OSNABRÜCK

Bauzustand einer Ortsdurchfahrt

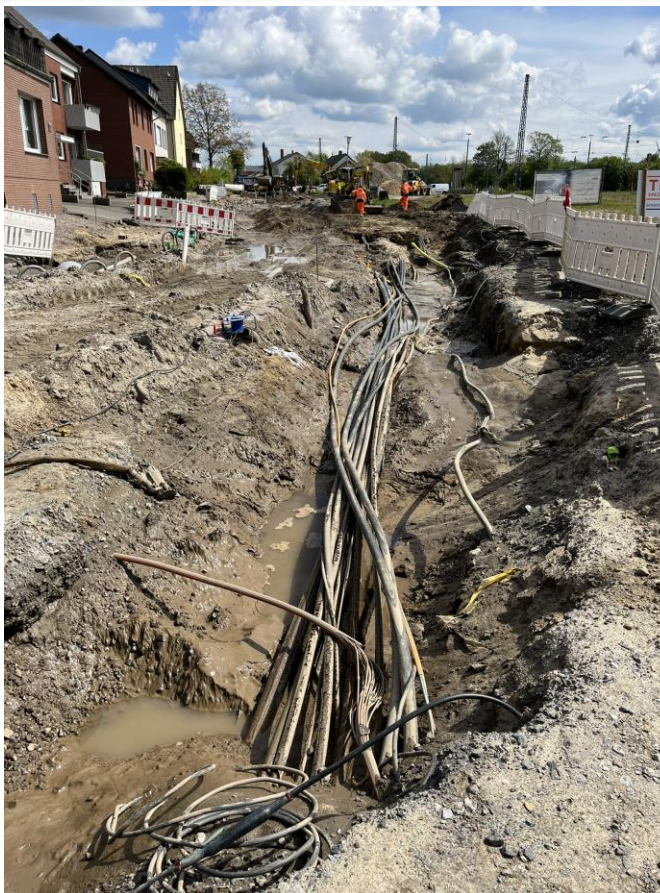

Bauzustand einer Ortsdurchfahrt

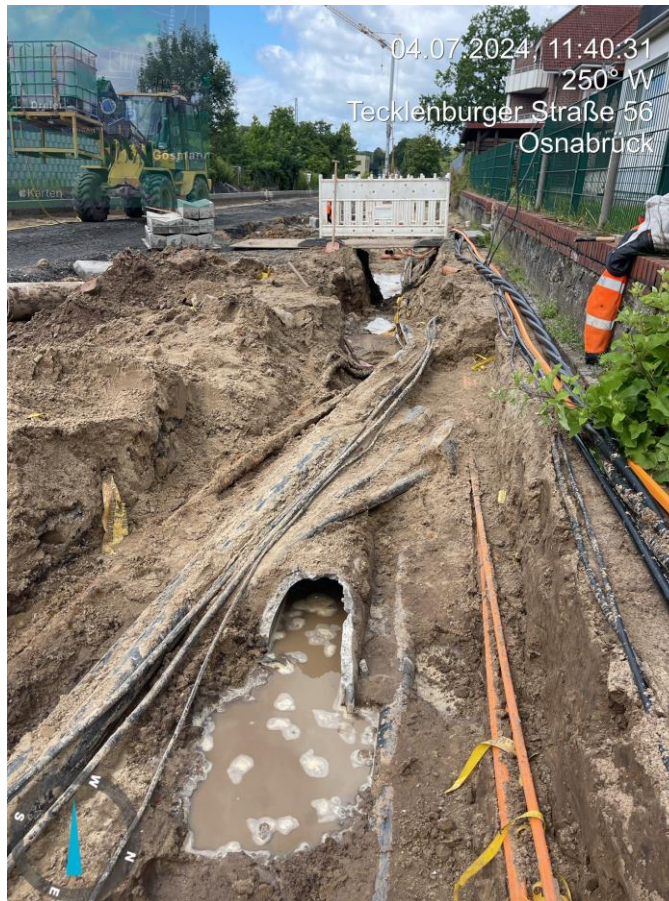

Bauzustand einer Ortsdurchfahrt

Bürgerinfo



Übersicht Bauphasen 2025/26

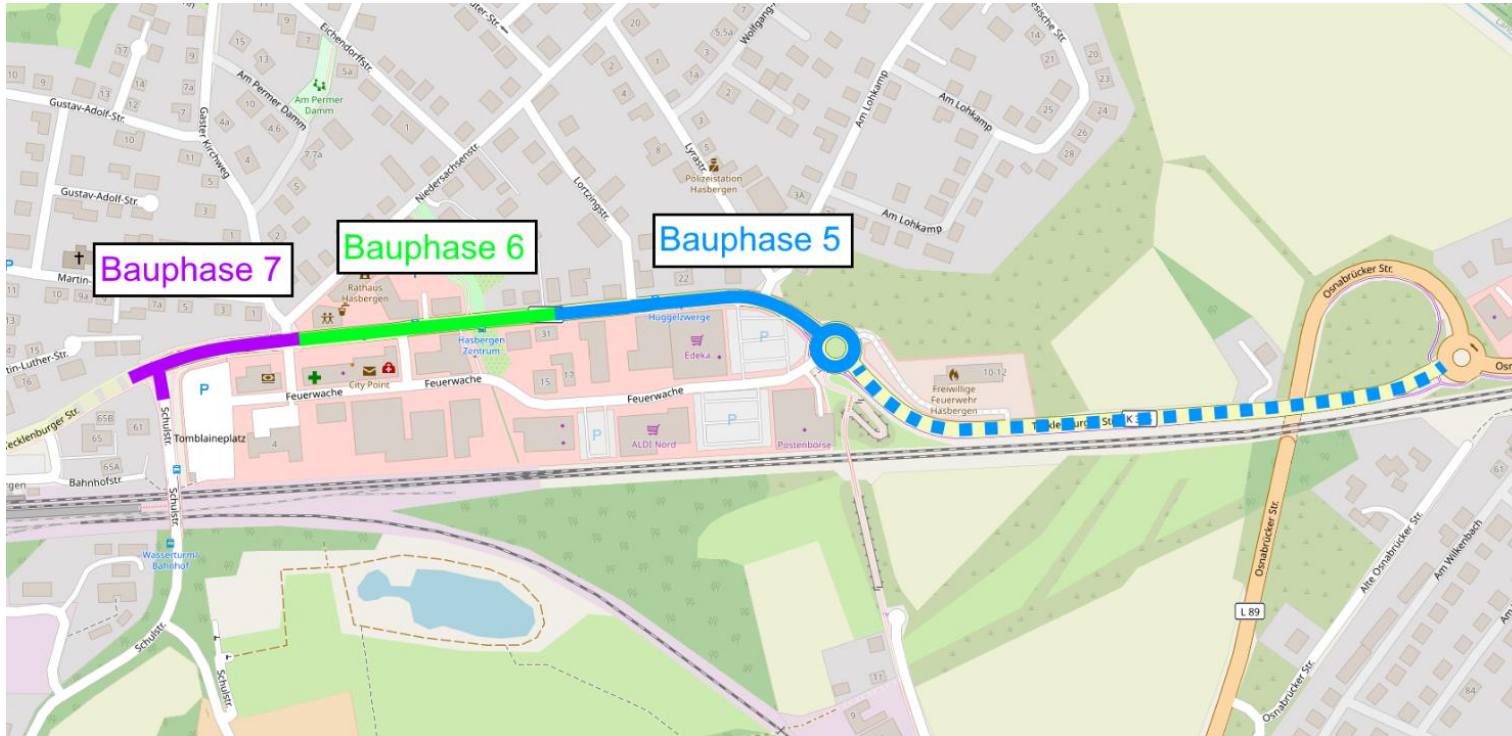

Blick in die Pläne der Bauphasen

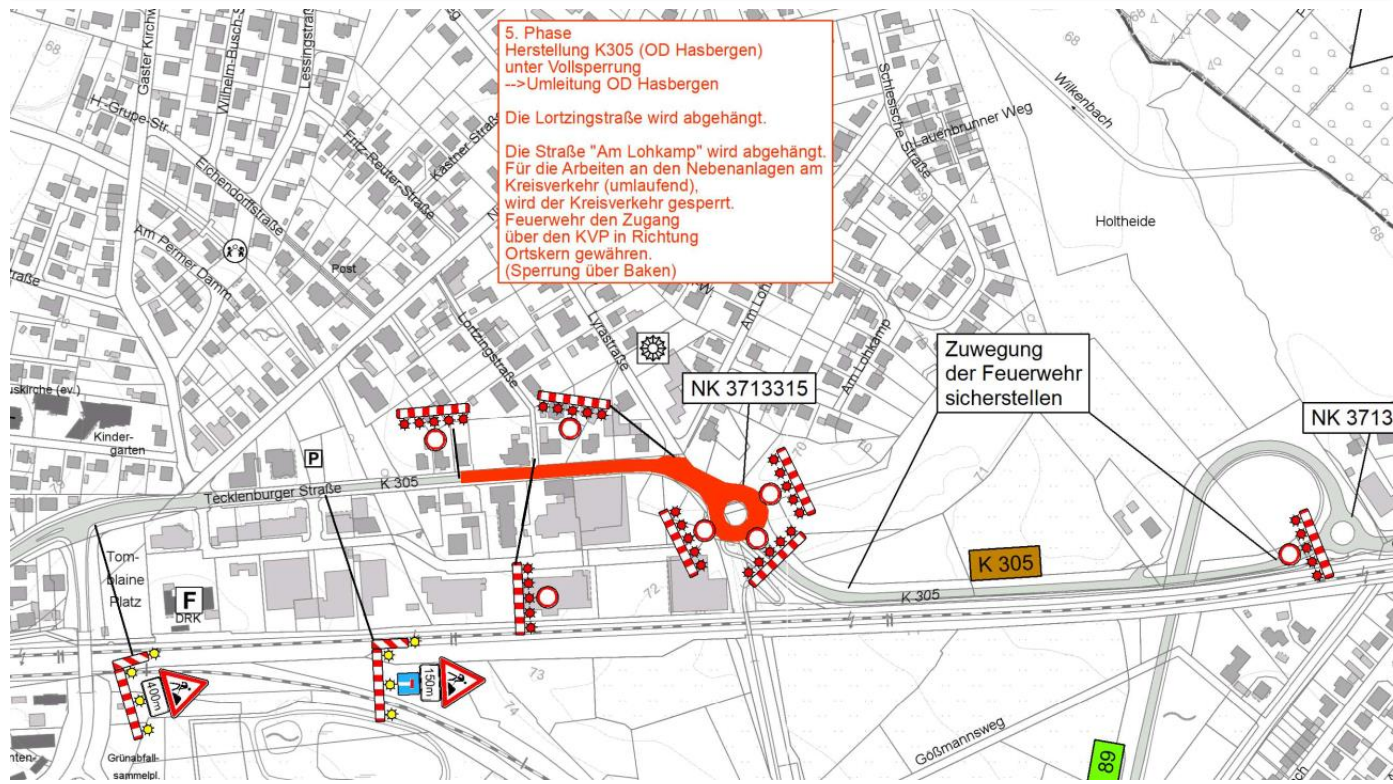

5. Phase
Herstellung K305 (OD Hasbergen)
unter Vollsperrung
->Umleitung OD Hasbergen

Die Lortzingstraße wird abgehängt.

Die Straße "Am Lohkamp" wird abgehängt.
Für die Arbeiten an den Nebenanlagen am
Kreisverkehr (umlaufend),
wird der Kreisverkehr gesperrt.
Feuerwehr den Zugang
über den KVP in Richtung
Ortskern gewähren.
(Sperrung über Baken)

Zuwegung
der Feuerwehr
sicherstellen

Blick in die Pläne der Bauphasen

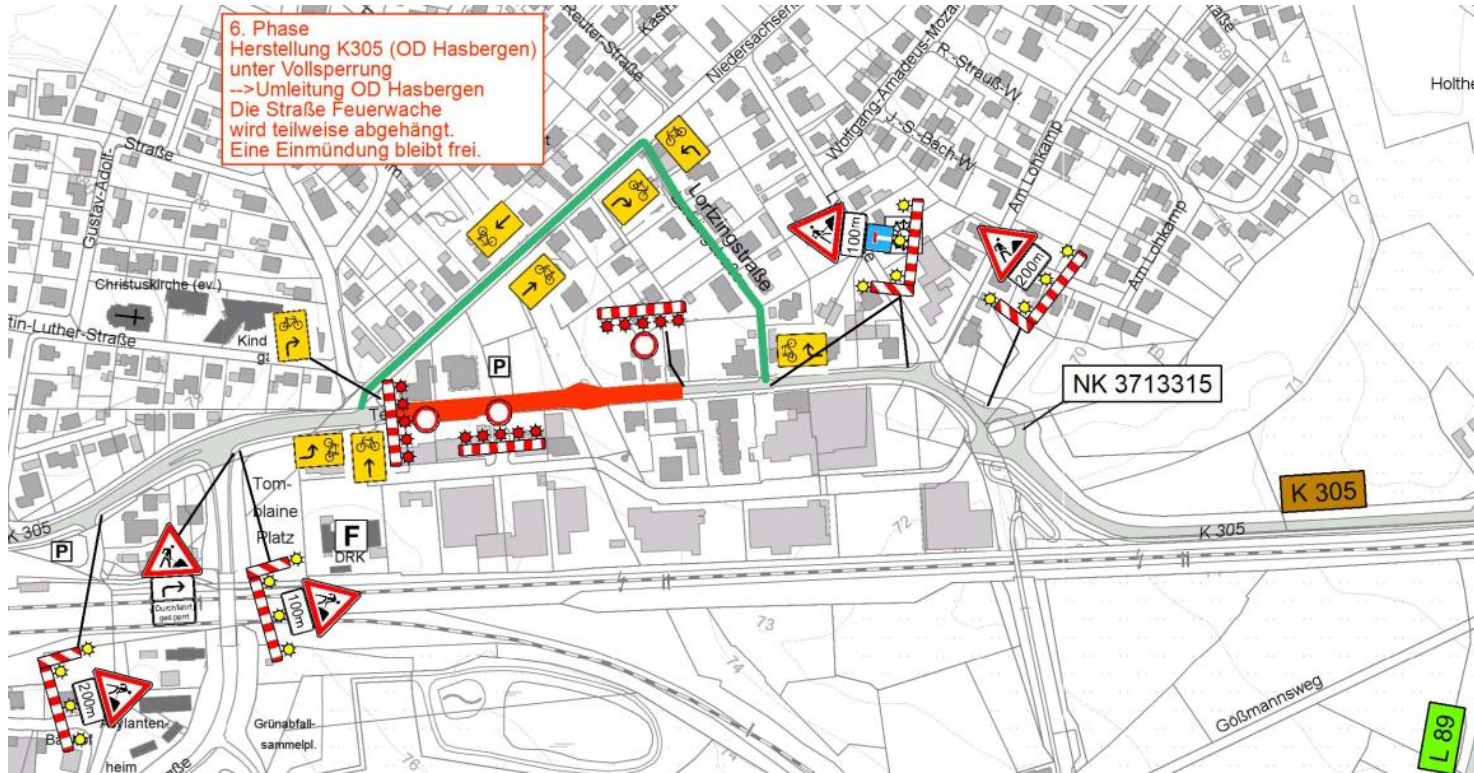

Blick in die Pläne der Bauphasen

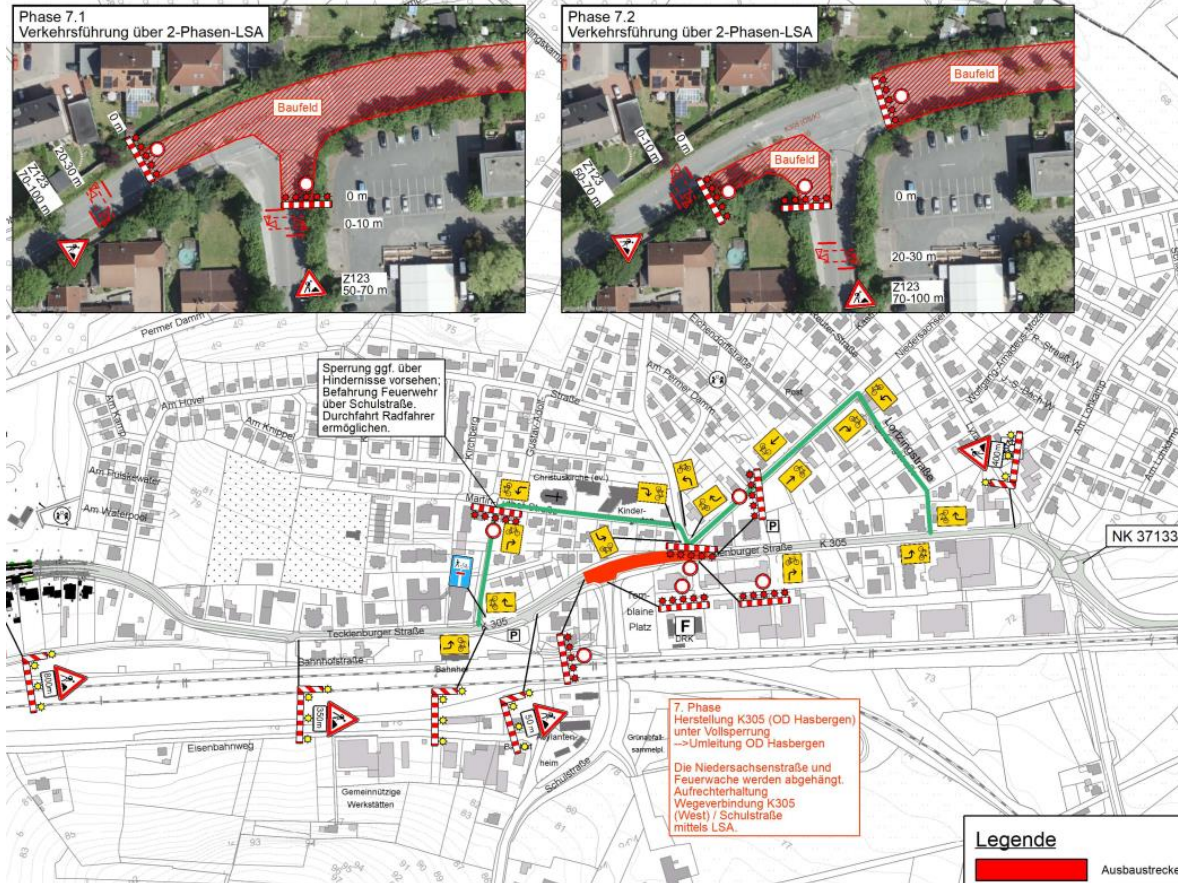

Zeitlicher Bauablauf

- Beginn Ende März, abhängig von Witterung
- Schrittweise Bauabschnitt nach Bauabschnitt, tlw. Vorlauf der Vorarbeiten und Versorger
- Bauende im September 2026
- Winter 24/25 Baumfällarbeiten und Grünrückschnitt

Sonstiges

- Arbeiten Versorgungsträger
- Besonderheiten (Pflegedienst, Lieferverkehr, Müllabfuhr)
- Bei Fragen / Problemen: vor Ort an Bauüberwachung oder Polier der Baufirma wenden

**Vielen Dank
für Ihre Aufmerksamkeit !**

Gibt es weitere Fragen ?



**LANDKREIS
OSNABRÜCK**